

LIVRET D'ACCUEIL DE L'INSTITUT DE FORMATION AIDE SOIGNANT DE WISSEMBOURG

Septembre 2024



IFAS

24, route de Weiler
67166 WISSEMBOURG Cedex
Tél : 03 88 54 11 11
ifas@ch-wissembourg.fr



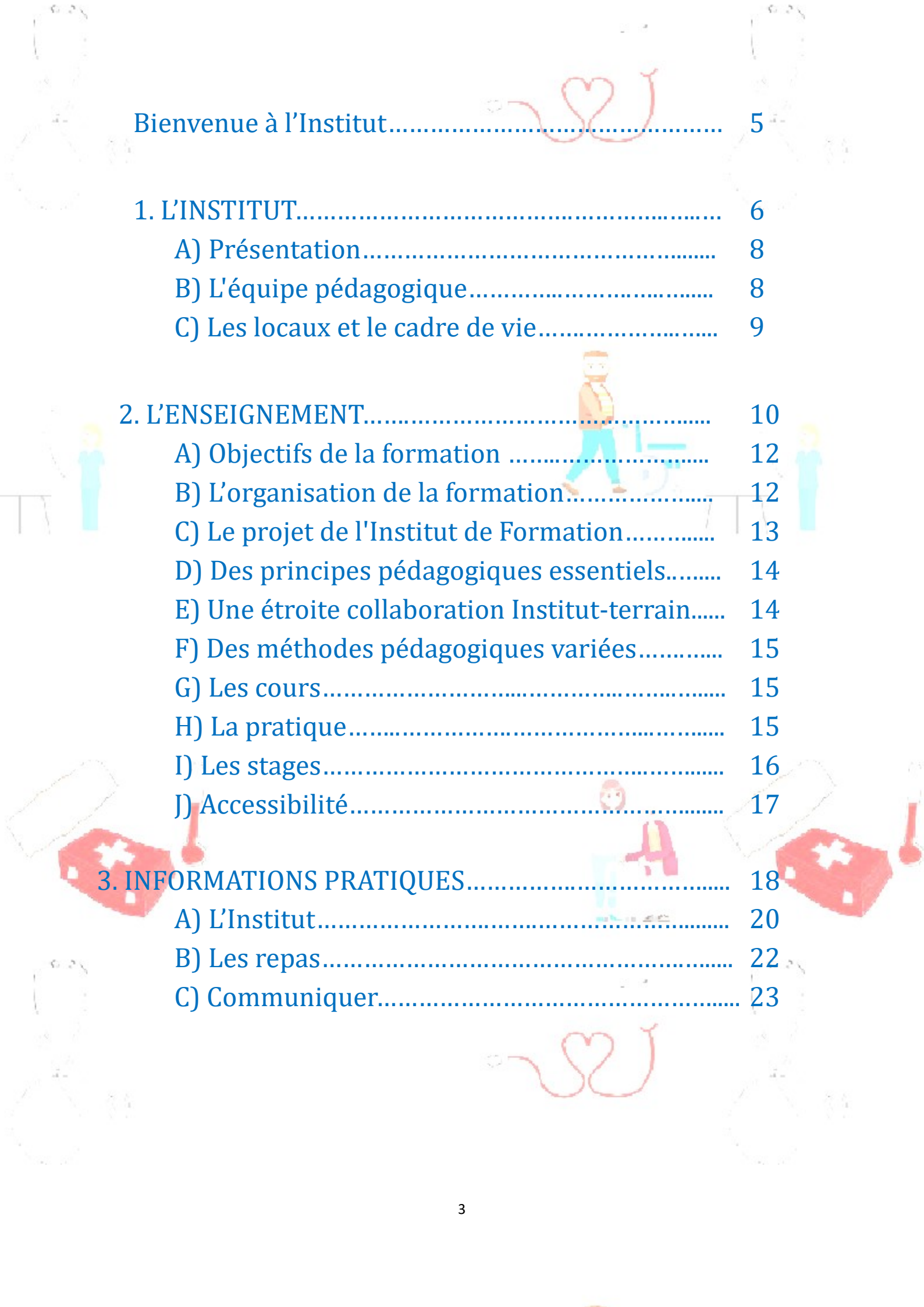

Bienvenue à l'Institut.....	5
1. L'INSTITUT.....	6
A) Présentation.....	8
B) L'équipe pédagogique.....	8
C) Les locaux et le cadre de vie.....	9
2. L'ENSEIGNEMENT.....	10
A) Objectifs de la formation	12
B) L'organisation de la formation.....	12
C) Le projet de l'Institut de Formation.....	13
D) Des principes pédagogiques essentiels.....	14
E) Une étroite collaboration Institut-terrain.....	14
F) Des méthodes pédagogiques variées.....	15
G) Les cours.....	15
H) La pratique.....	15
I) Les stages.....	16
J) Accessibilité.....	17
3. INFORMATIONS PRATIQUES.....	18
A) L'Institut.....	20
B) Les repas.....	22
C) Communiquer.....	23



Bienvenue à l'Institut

L'ensemble de l'équipe de l'institut de formation vous souhaite la bienvenue.

Vous allez vous engager dans un métier exigeant au service de la santé des personnes et des populations. Mais au-delà des difficultés, nous sommes convaincus qu'il vous apportera également beaucoup de satisfaction, de plaisir et d'épanouissement personnel et professionnel.

Ce fascicule a été conçu pour vous, pour vous accompagner dans votre entrée à l'Institut de formation aide-soignant.

L'ensemble des professionnels sera là pour vous accompagner et vous guider pendant la durée de votre formation.

Tous nos vœux de réussite.





L'INSTITUT

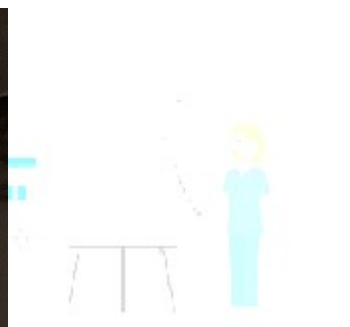

A) Présentation

L'IFAS du Centre Hospitalier Intercommunale de la Lauter (CHIL) est localisé au rez de chaussée le hôpital de Wissembourg. Il est à 10 minutes à vélo de la gare.

Sur le plan administratif, l'IFAS dépend du Centre Hospitalier Intercommunale de la Lauter. La formation est financée par la Région Grand Est pour les personnes en continuité d'études et/ou demandeur d'emplois. La tutelle pédagogique est assurée par l'Agence Régionale de Santé Alsace Champagne-Ardenne Lorraine (ARS Grand Est).

L'IFAS peut accueillir jusqu'à 30 élèves aides-soignants.



Salle de cours

B) L'équipe enseignante

Le personnel de l'IFAS est composé de :

- 1 Directrice
- 1 Cadre de Santé formatrice
- 1 secrétaire

C) Les locaux et le cadre de vie

L'IFAS est doté de toutes les facilités nécessaires pour dispenser des formations aux futurs aides-soignants : une salle de cours et de travaux en groupe, un centre de documentation, un espace informatique, ainsi qu'une salle de travaux pratiques reproduisant à l'identique une chambre hospitalière, des espaces équipés de matériels technologiques (permettant les visioconférences, de simulations et de mise en situations), sont à disposition des étudiants. Un espace de vie et de convivialité est également ouvert à destination des élèves.



Salle de travaux pratiques reproduisant à l'identique une chambre de patient.

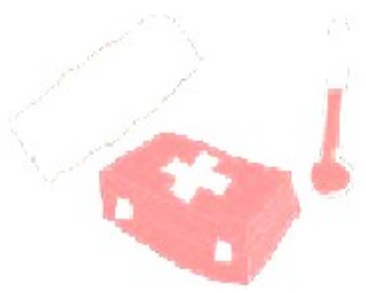



L'ENSEIGNEMENT

Innover, Ecouter, Encourager...

A) Objectifs de la formation

• Formation aide-soignant

- ⇒ Le référentiel de formation aide-soignant vise l'acquisition de 5 blocs de compétences pour répondre aux besoins de santé des personnes.
- ⇒ L'acquisition de compétences lors des stages est un chemin vers la professionnalisation, ce qui implique une formation clinique de qualité.
- ⇒ Celle-ci se déploie au sein d'un partenariat motivé entre élèves et acteurs de la formation.
- ⇒ L'arrêté mettant en place la réingénierie de la formation aide soignant du 10 juin 2021, amène à changer l'état d'esprit à travers la montée en compétences, les notions de soins aigus et de soins courants, une analyse réflexive identifiée, une démarche qualité, et une gestion des risques renforcée.

B) L'organisation de la formation

La formation alterne des périodes de cours théoriques et pratiques à l'institut et des périodes de stage :

IFAS : 22 semaines de cours et 22 semaines de stage

Une fois par semaine, en période de cours, les élèves sont accueillis sur le site de l'IFSI/IFAS Thurot de Haguenau.

Les périodes de cours sont assurées par des cadres formateurs et des intervenants professionnels extérieurs.

Le cadre formateur référent assurera votre suivi pédagogique.

Outre celui-ci, les représentants des élèves font le relai entre les élèves, les cadres formateurs et la direction de l'Institut.

Ils ont un rôle représentatif et participent à l'ICOGI (instance compétente pour les orientations générales de l'institut), ainsi qu'aux différentes instances pédagogiques, disciplinaires ou d'organisation de la vie étudiante. N'hésitez pas à vous adresser à eux si vous rencontrez un problème lors de votre formation.

C) Le projet de l'Institut de Formation

Il s'énonce en 4 points :

- **Former des aides-soignants**, collaborateurs efficaces dans un travail d'équipe,
- Développer chez les **stagiaires en formation continue** une réflexion sur le "déroulement" et le sens de leurs activités professionnelles,

Les valeurs véhiculées sont :

- le respect , la tolérance, l'ouverture d'esprit

Le formateur sert de guide, de médiateur, et se situe en tant que personne ressource, attentif à l'apprenant, dans un climat de respect et de confiance.

D) Des principes pédagogiques essentiels

La pédagogie active

La formation est basée sur la participation des apprenants, par l'instauration d'une pédagogie active, centrée tant sur le questionnement (réflexivité) que le contenu.

Le suivi pédagogique

Un dispositif d'accompagnement pédagogique permet à l'élève de construire son projet professionnel :

- par le choix de terrains de stages par l'équipe pédagogique,
- par l'élaboration d'objectifs de progression négociés avec un formateur référent.

Le formateur s'appuie sur les ressources des apprenants pour développer leur sens des responsabilités et de la créativité.

L'alternance

L'alternance d'enseignements théoriques à l'Institut et de stages permet des temps de formation sur le terrain et des séances de formation et de conceptualisation hors situation de travail.

E) Une étroite collaboration Institut-terrain

Des relations privilégiées sont maintenues avec tous les lieux de stages par :

- la mise en place de formateurs référents de stage,
- l'élaboration et la mise en œuvre de projets d'encadrement,
- l'intervention des formateurs sur le terrain (visites de stage, etc.),
- la participation de professionnels du terrain à l'enseignement à l'Institut.

L'ouverture de l'Institut aux soignants est source de richesse et favorise l'évolution de la profession.

F) Des méthodes pédagogiques variées

Des intervenants pluridisciplinaires, spécialistes et experts du terrain assurent les cours magistraux, mais également des travaux dirigés, et travaux pratiques.

Une place importante et innovante est accordée aux méthodes pédagogiques responsabilisantes et innovantes, rendant les élèves acteurs de leur formation : études individuelles ou en groupe, études de cas, séances de guidance, mais également des ECOS (examens cliniques objectifs et structurés), de la simulation, des LAB (temps de révision guidés),...

G) Les cours

Ils sont dispensés dans l'Institut ou en distanciel, du lundi au vendredi, généralement entre

8h30 et 16h30.

Les cours alternent avec des périodes de vacances, 2 semaines de vacances à Noël et 1 semaine à pâques ou en fin de scolarité.

H) La pratique

Notre salles de pratique sont équipée de matériels vous permettant de vous exercer comme en service de soins.

Vous y apprendrez la résolution de situations de soins afin de comprendre et mettre en place les actes de soins nécessaires.

I) Les stages

Votre parcours de stage sera varié dans les disciplines et également sur les lieux. Vous pourrez découvrir les services de l'ensemble des établissements de la CHNA (Coopération Hospitalière Nord Alsace), mais également des différentes structures de soins partenaires (EHPAD, Services de soins et de réadaptation, établissements publics de santé mentale, cliniques privées, centres hospitaliers départementaux, etc.).

- Stage Aide-soignant : Quatre périodes de stages, dont trois de 5 semaines et la dernière de sept semaines, vous permettront d'explorer ou consolider votre projet professionnel. Pendant les 11 mois, le parcours de stage doit comporter au moins une période :
 - ⇒ Auprès de personnes en situation de handicap physique ou psychique
 - ⇒ Auprès de personnes âgées.

J) Accessibilité

- Les locaux de l'Institut de formation sont adaptés à l'accueil des personnes à mobilité réduite (ascenseur, place de parking, ...).
- Un cadre de santé formateur « référent handicap » a pour mission de faciliter l'intégration des personnes en situation de handicap au sein de l'Institut : Monsieur UNTEREINER Hervé ; herve.untereiner@ch-haguenau.fr
- Toute personne en situation de handicap est invitée à prendre contact avec ce dernier. Divers aménagements peuvent être proposés.





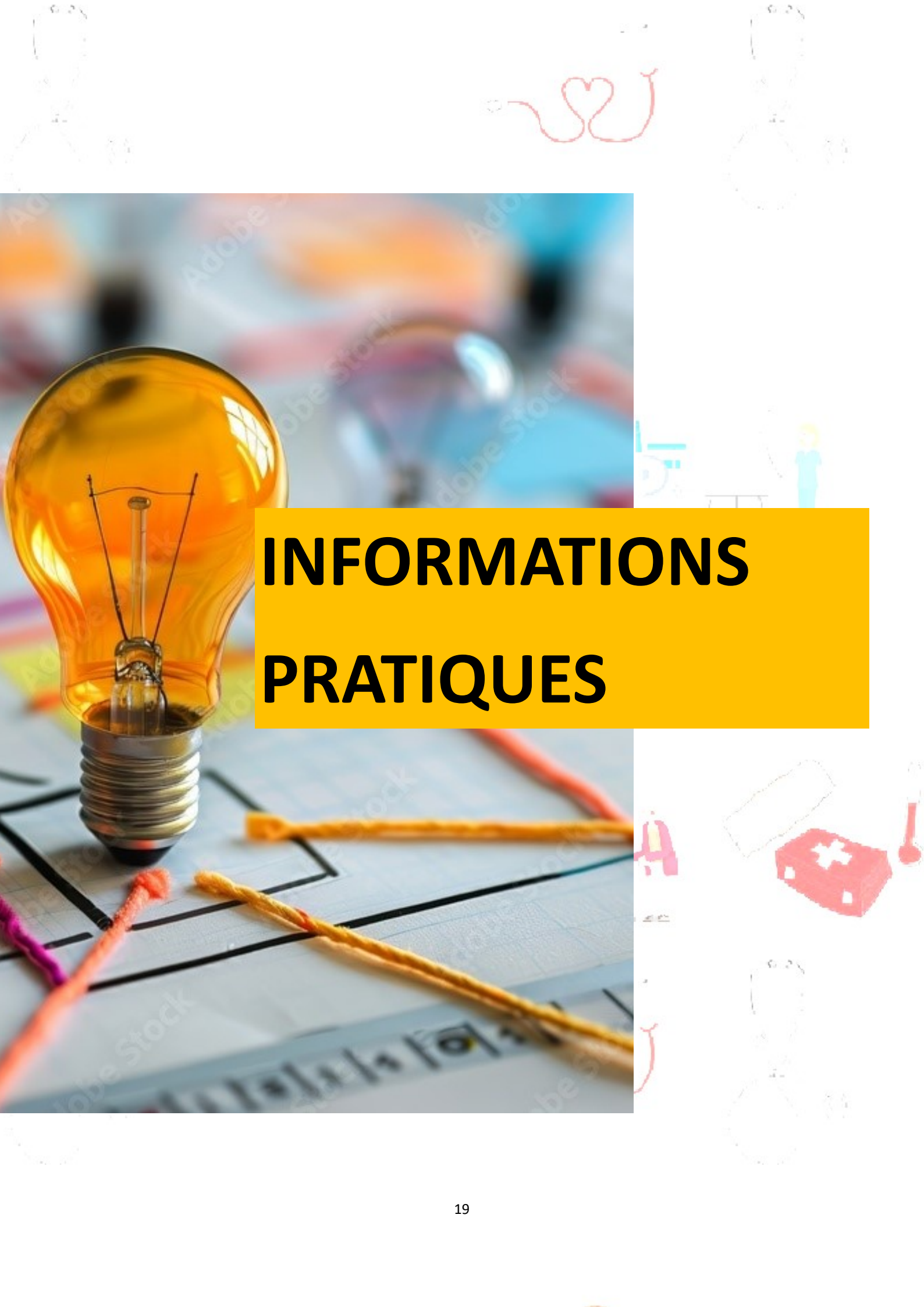

**INFORMATIONS
PRATIQUES**

Institut de Formation Aide-Soignant
24, route de Weiler
67166 WISSEMBOURG Cedex
tél : 03 88 54 11 10

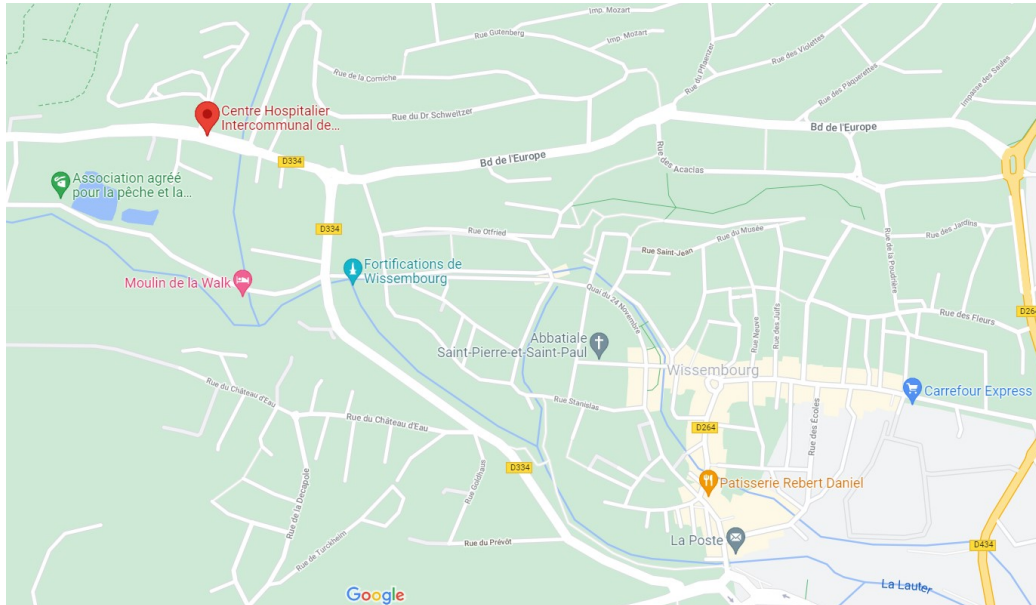

A) L'Institut

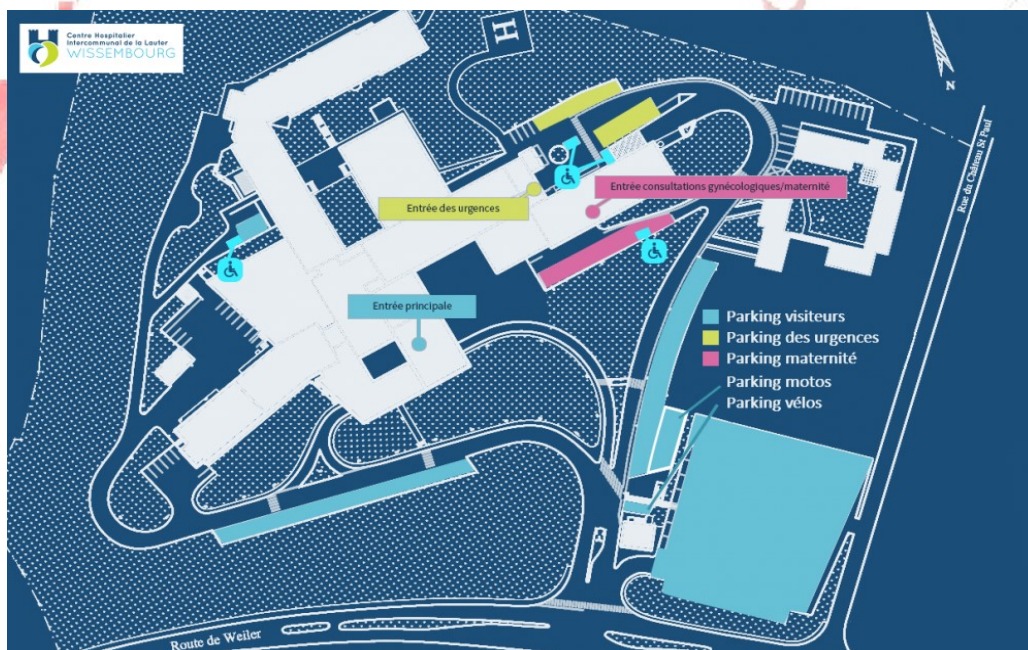

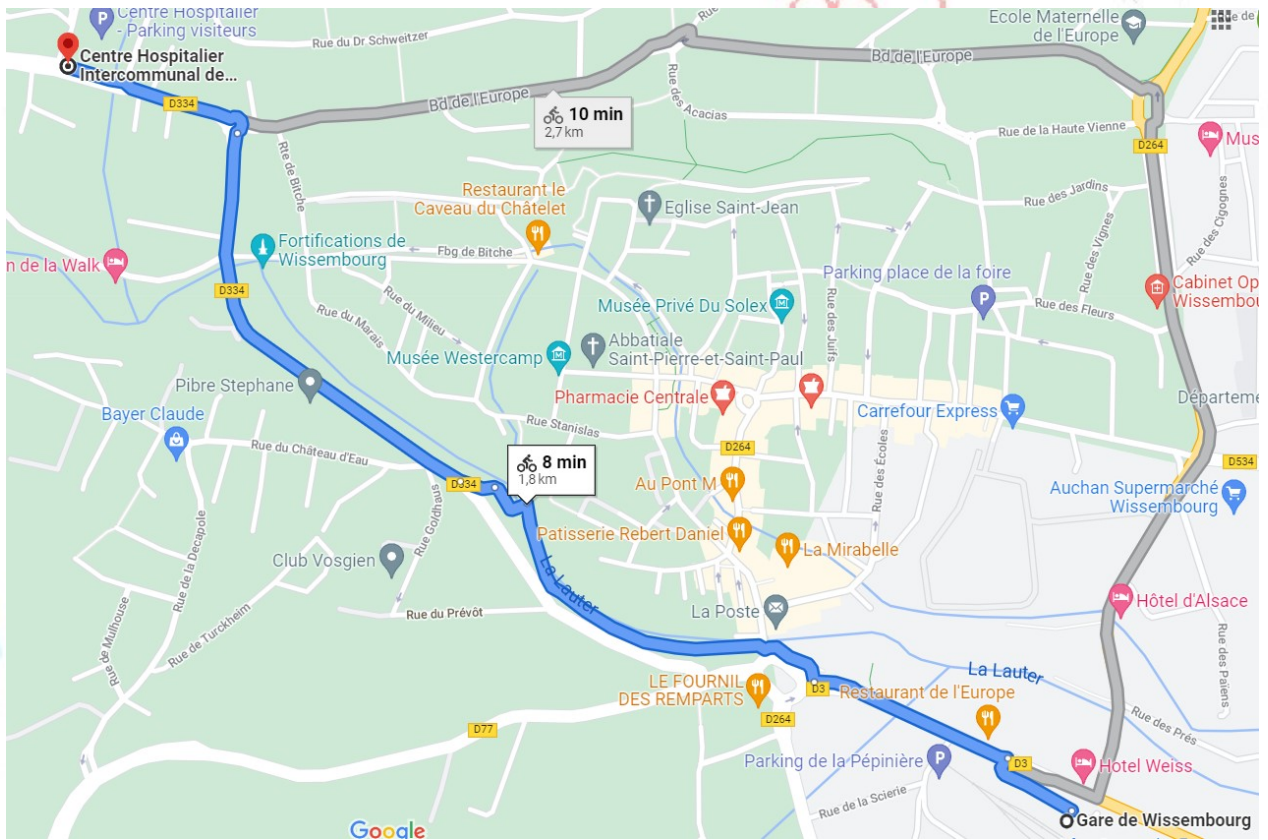

- Des chambres rénovées sont à disposition des élèves
- Un parking situé à proximité de l'IFAS
- Un local à vélo sécurisé



B) Les repas

- Au self du personnel

Vous pouvez déjeuner au restaurant du personnel du centre hospitalier intercommunal de la Lauter à Wissembourg.



Le bureau des formateurs



- Sur place

Vous pouvez prendre vos repas au sein de l'Institut. Il est mis à votre disposition des réfrigérateurs, ainsi que des fours à micro-ondes. Tables et chaises y sont évidemment disponibles.

- A proximité

Des plats du jour et des boulangeries sont a proximité.

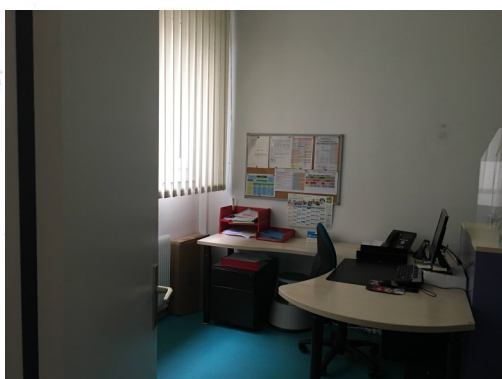

Le secrétariat

C) Communiquer

L'institut de formation est présent sur les réseaux sociaux. Une page Facebook officielle de l'IFSI et une page de l'association des étudiants de l'IFSI de Haguenau, qui accueille volontiers des élèves AS de Wissembourg.

Un descriptif est également disponible sur le site du CH de Haguenau. (<https://www.ch-haguenau.fr/etudiants-stagiaires/institut-de-formation-en-soins-infirmiers-ifsipresentation-ifsipresentation.html>)

Site des instituts

www.ifsipifas-chna.fr





IFAS

24 Rte de Weiler,
67160 Wissembourg
Tél. : 03 88 54 11 10

E-mail : ifas@ch-wissembourg.fr

Directrice : Mme Christine VERGNES



Erasmus+



Le secrétariat est ouvert au public :

Lundi, mardi et mercredi
de 8h15 à 16H30

Le secrétariat est joignable par téléphone :

du lundi au vendredi
de 8h00 à 16H15



www..ifsi-ifas-chna.fr